

PLANTA BAIXA - PAVIMENTO TÉRREO  
Escala 1:100

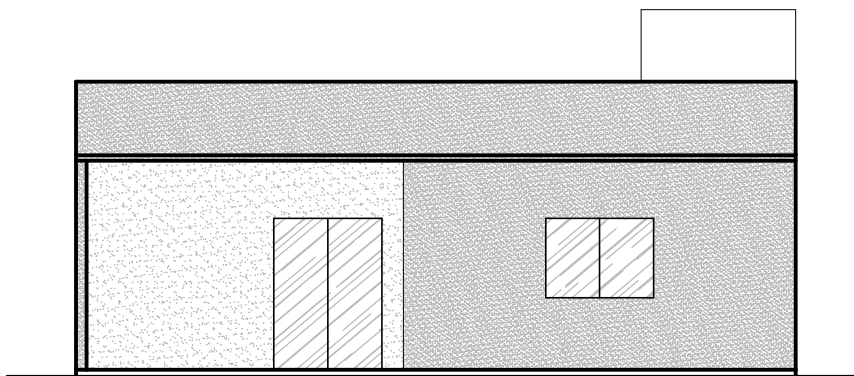

FACHADA  
ESCALA 1:100

QUADRO DE ÁREAS	
Área à construir	203,75 m²
Área total	280,00 m²



**PREFEITURA MUNICIPAL DE DIVINO - MG**  
Rua Marinho Carlos de Souza, 5 - Centro | Divino, MG CEP:36.820-000  
Tel: (32) 3743 1156 e-mail: conveniosdivino@gmail.com

Projeto arquitetônico para construção de uma "Casa Lar" -  
Situado a Rua Zelia de Souza Portes - Divino - MG

Proprietário:  
P.M.Divino - Prefeito: Mauri Ventura do Carmo

Resp. Tec.:  
Ana Paula Rizzi Oliveira - CREA-MG 161.303/D

Escala: Indicadas	Data: Fevereiro / 2021	Prancha: 01/03
----------------------	---------------------------	-------------------